

Políticas públicas para una atención integral de la vejez: reflexiones desde el caso costarricense

Adolfo Rodríguez Herrera

seguridad social y protección integral
para adultos mayores:

desafíos y estrategias en América
Latina y el Caribe, y experiencias
internacionales



gtz



pertinencia de la cuestión

- El futuro que no puede esperarnos
- La transición demográfica

pertinencia de la cuestión

Gráfico 4.12: Personas en edad de trabajar (de 20 a 64 años) por cada persona adulta mayor (1970-2050)

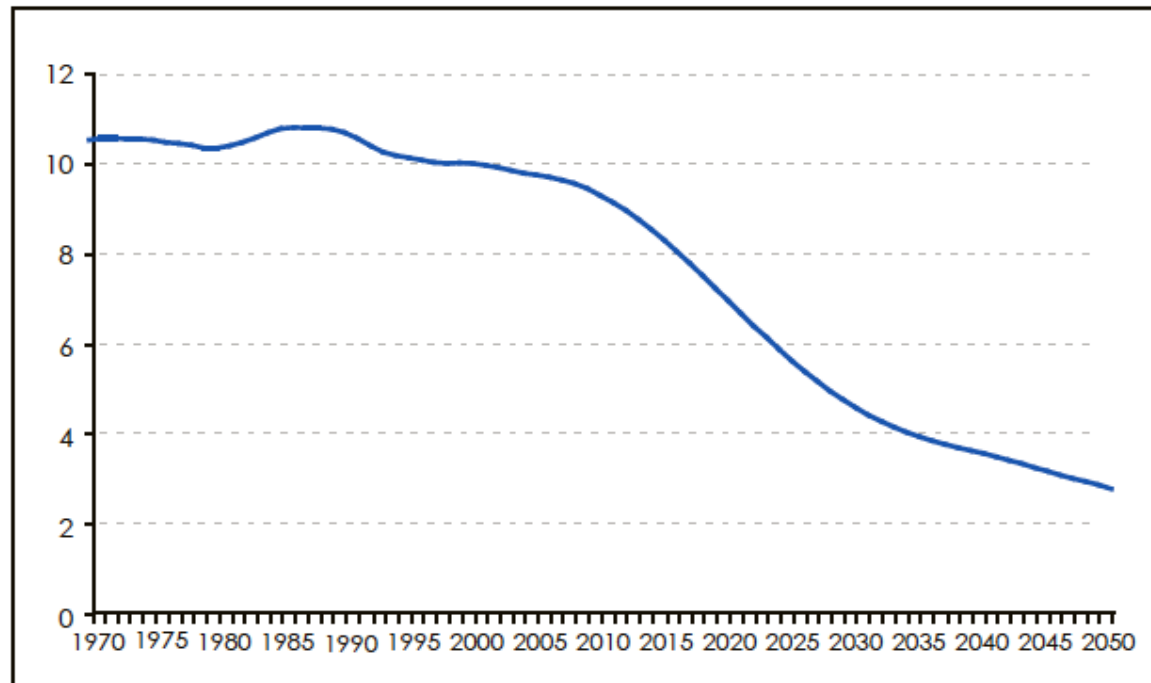

Fuente: Elaboración propia a partir de las proyecciones de población de INEC y Centro Centroamericano de Población.

la necesidad

“Tratándose de los alemanes, situados al margen de toda premisa, debemos comenzar señalando que la primera premisa de toda existencia humana y también, por tanto, de toda historia, es que los hombres se hallen, para ‘hacer historia’, en condiciones de poder vivir. Ahora bien, para vivir hace falta comer, beber, alojarse bajo un techo, vestirse y algunas cosas más. El primer hecho histórico es, por consiguiente, la producción de los medios indispensables para la satisfacción de estas necesidades, es decir, la producción de la vida material misma [...].”

la necesidad

Gráfico 4.2: Evolución de la incidencia de la pobreza de la población total y las personas adultas mayores (en porcentaje). (1987–2007)

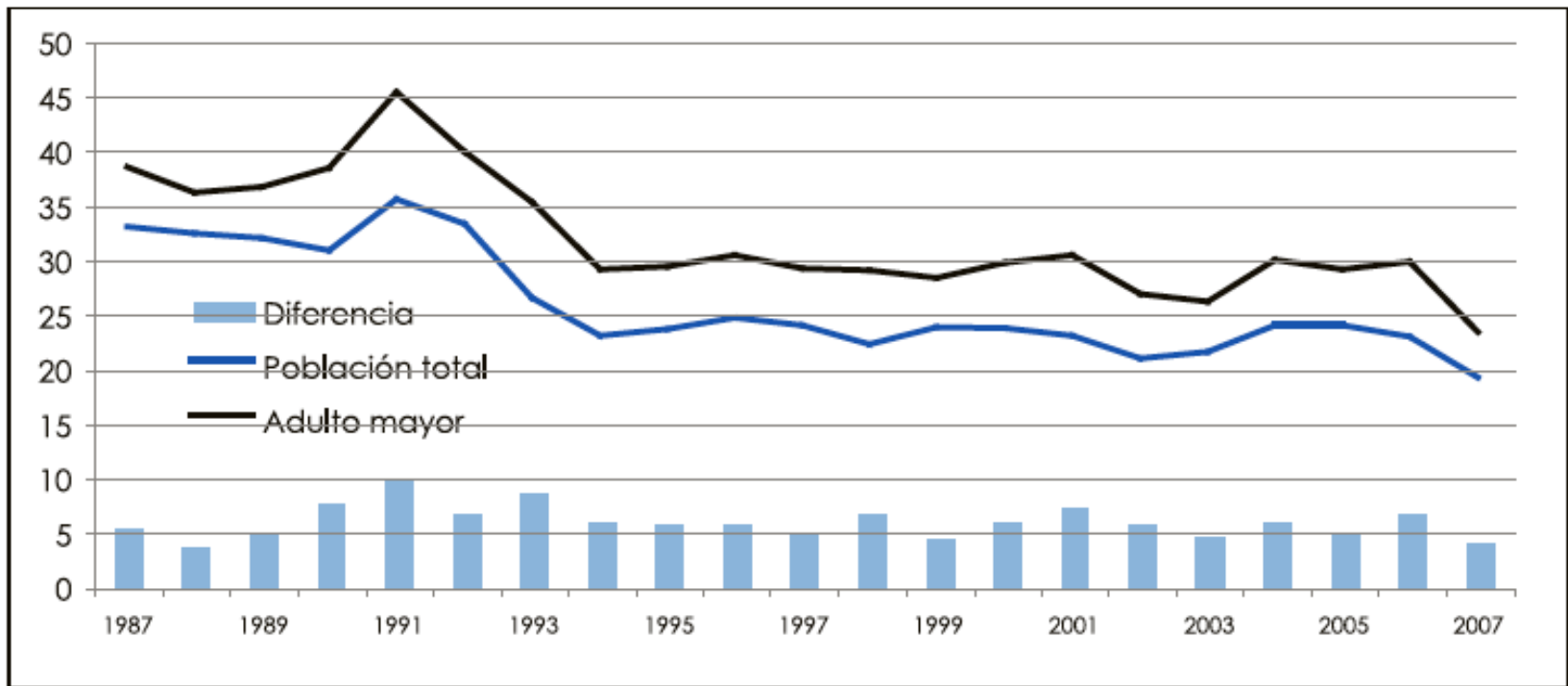

Fuente: Trejos, 2008 con base en la Encuesta de Hogares de Propósitos Múltiples del INEC.

la necesidad

Gráfico 4.1: Incidencia de la pobreza por grupos de edad (2007)

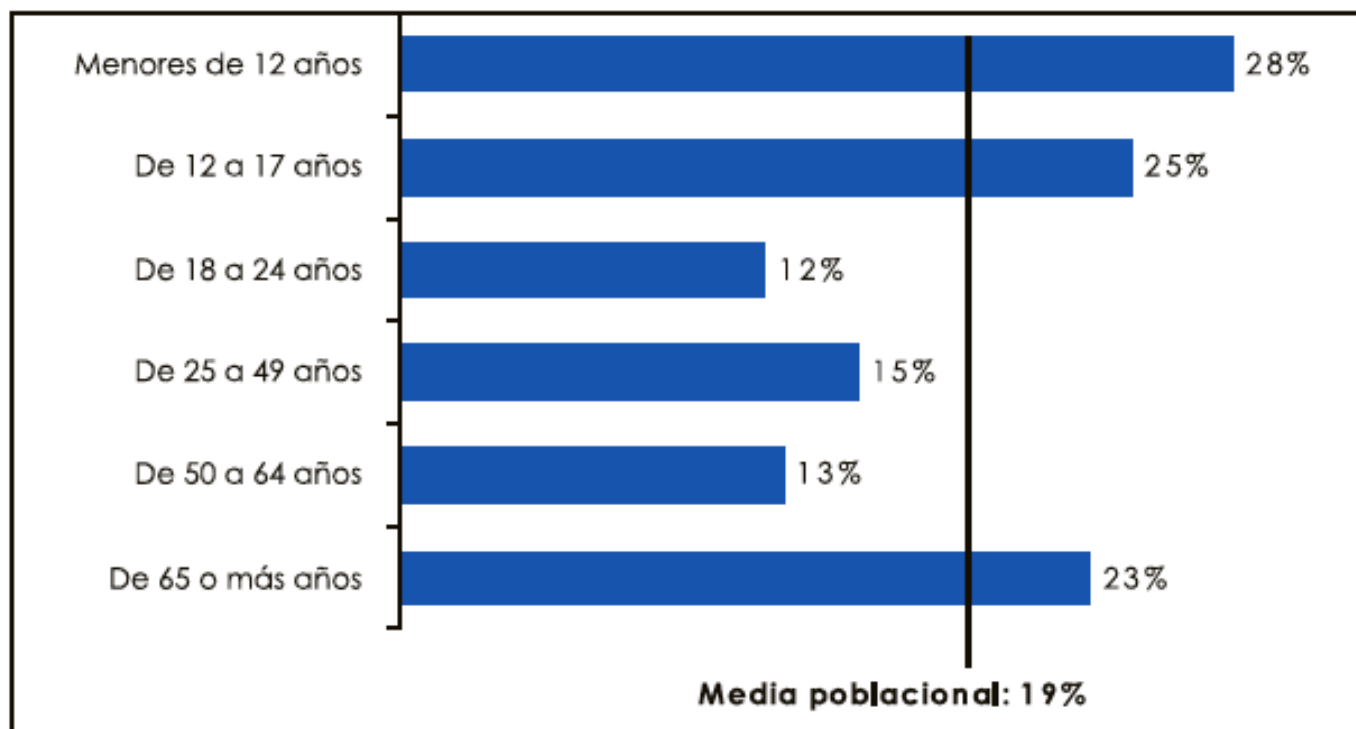

Fuente: Trejos, 2008 con base en la Encuesta de Hogares de Propósitos Múltiples (EHPM) del INEC.

la necesidad

- La vivienda
- La atención de la salud
- Los ingresos

la necesidad

- La vivienda
- La atención de la salud
- Los ingresos

la necesidad

Cuadro 4.2: Acceso a la satisfacción de las necesidades de albergue (2007)

| Método | Hogares según personas adultas mayores | | | Personas adultas mayores | | | | |
|--|--|--------------|--------------|--------------------------|--------------|--------------|--------------|--------------|
| | Total | Sin AM | Con AM | Total | Hombre | Mujer | De 65 a 74 | De 75 y más |
| Tenencia de la vivienda | | | | | | | | |
| Total | 100,0 | 100,0 | 100,0 | 100,0 | 100,0 | 100,0 | 100,0 | 100,0 |
| Propia | 72,7 | 69,6 | 85,8 | 86,7 | 87,0 | 86,4 | 87,4 | 85,8 |
| Totalmente pagada | 63,6 | 59,4 | 81,5 | 82,5 | 82,3 | 82,7 | 82,7 | 82,2 |
| Pagando a plazos | 9,1 | 10,2 | 4,3 | 4,2 | 4,7 | 3,8 | 4,6 | 3,6 |
| Alquilada | 17,7 | 20,5 | 5,7 | 4,9 | 5,1 | 4,8 | 5,3 | 4,4 |
| En precario | 1,5 | 1,7 | 0,5 | 0,5 | 0,5 | 0,5 | 0,4 | 0,6 |
| Otra (cedida, prestada) | 8,1 | 8,1 | 8,0 | 7,9 | 7,4 | 8,3 | 6,9 | 9,1 |
| Carencias en albergue adecuado | | | | | | | | |
| Total | 100,0 | 100,0 | 100,0 | 100,0 | 100,0 | 100,0 | 100,0 | 100,0 |
| Sin carencias | 84,5 | 84,4 | 84,5 | 84,7 | 82,9 | 86,2 | 84,8 | 84,5 |
| Con carencias | 15,5 | 15,6 | 15,5 | 15,3 | 17,1 | 13,8 | 15,2 | 15,5 |
| Método integrado ajustado (MIPa) excluyendo falta de acceso al conocimiento entre los menores | | | | | | | | |
| Con carencias | 28,0 | 26,8 | 32,8 | 34,1 | 35,0 | 33,3 | 34,4 | 33,7 |
| Coyunturales | 12,1 | 11,0 | 16,8 | 18,4 | 17,7 | 19,0 | 18,8 | 18,0 |
| Inerciales | 11,2 | 11,2 | 11,4 | 10,9 | 12,3 | 9,6 | 10,9 | 10,8 |
| Crónicos | 4,7 | 4,7 | 4,6 | 4,8 | 5,0 | 4,7 | 4,7 | 5,0 |

Fuente: Trejos, 2008 con base en la Encuesta de Hogares de Propósitos Múltiples del INEC.

la necesidad

- La vivienda
- La atención de la salud
- Los ingresos

la necesidad

Cuadro 4.12: Acceso al seguro de salud de las personas adultas mayores, según fuente de ingresos y grado de pobreza (2007)

| Indicador | Personas adultas mayores totales | | | Personas adultas mayores sin ingresos | | | Solo con ingreso no autónomo | | | Con ingreso autónomo | | |
|-----------------------------|----------------------------------|--------|--------------------|---------------------------------------|--------|--------------------|------------------------------|--------|--------------------|-----------------------|--------|--------------------|
| | Distribución relativa | | Incidencia pobreza | Distribución relativa | | Incidencia pobreza | Distribución relativa | | Incidencia pobreza | Distribución relativa | | Incidencia pobreza |
| | Total | Pobres | | Total | Pobres | | Total | Pobres | | Total | Pobres | |
| Acceso al seguro de salud | 100,0 | 100,0 | 23,2 | 100,0 | 100,0 | 31,5 | 100,0 | 100,0 | 34,7 | 100,0 | 100,0 | 15,3 |
| Asegurado cotizante | 7,2 | 4,2 | 14,0 | 4,4 | 2,1 | 17,7 | 4,1 | 4,8 | 39,2 | 9,3 | 5,6 | 8,9 |
| Asegurado pensionado | 40,4 | 24,2 | 14,0 | 3,1 | 1,0 | 17,1 | 0,0 | 0,0 | | 73,2 | 65,8 | 13,9 |
| Asegurado familiar | 24,3 | 28,7 | 27,7 | 72,4 | 67,5 | 28,3 | 15,6 | 12,9 | 28,9 | 6,7 | 11,3 | 24,4 |
| Asegurado cuenta del Estado | 4,1 | 8,4 | 51,2 | 10,5 | 16,4 | 52,8 | 2,9 | 4,4 | 54,7 | 1,8 | 5,6 | 45,6 |
| Asegurado por RNC | 18,4 | 26,9 | 32,4 | 0,0 | 0,0 | | 74,9 | 73,2 | 33,9 | 4,2 | 6,4 | 22,0 |
| No asegurado | 5,5 | 7,5 | 31,9 | 9,6 | 13,0 | 43,6 | 2,5 | 4,7 | 62,4 | 4,8 | 5,5 | 16,6 |

Fuente: Trejos, 2008 con base en la Encuesta de Hogares de Propósitos Múltiples del INEC.

la necesidad

- La vivienda
- La atención de la salud
- Los ingresos

la necesidad

Gráfico 4.5: Porcentaje de personas pensionadas en la población mayor de 35 años por sexo (2007)

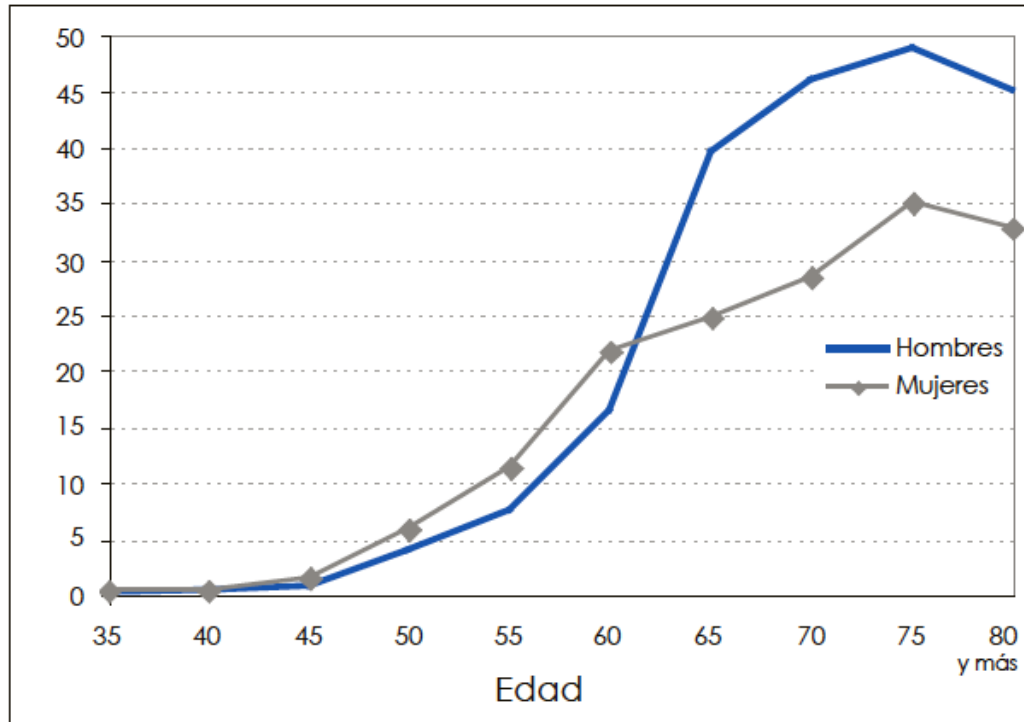

Fuente: Elaboración propia con base en la Encuesta de Hogares de Propósitos Múltiples del INEC.

la necesidad

Gráfico 4.6: Cobertura del seguro de pensiones (como porcentaje) y masa cotizante (en millones de CRC reales del 2007) (1993-2007)

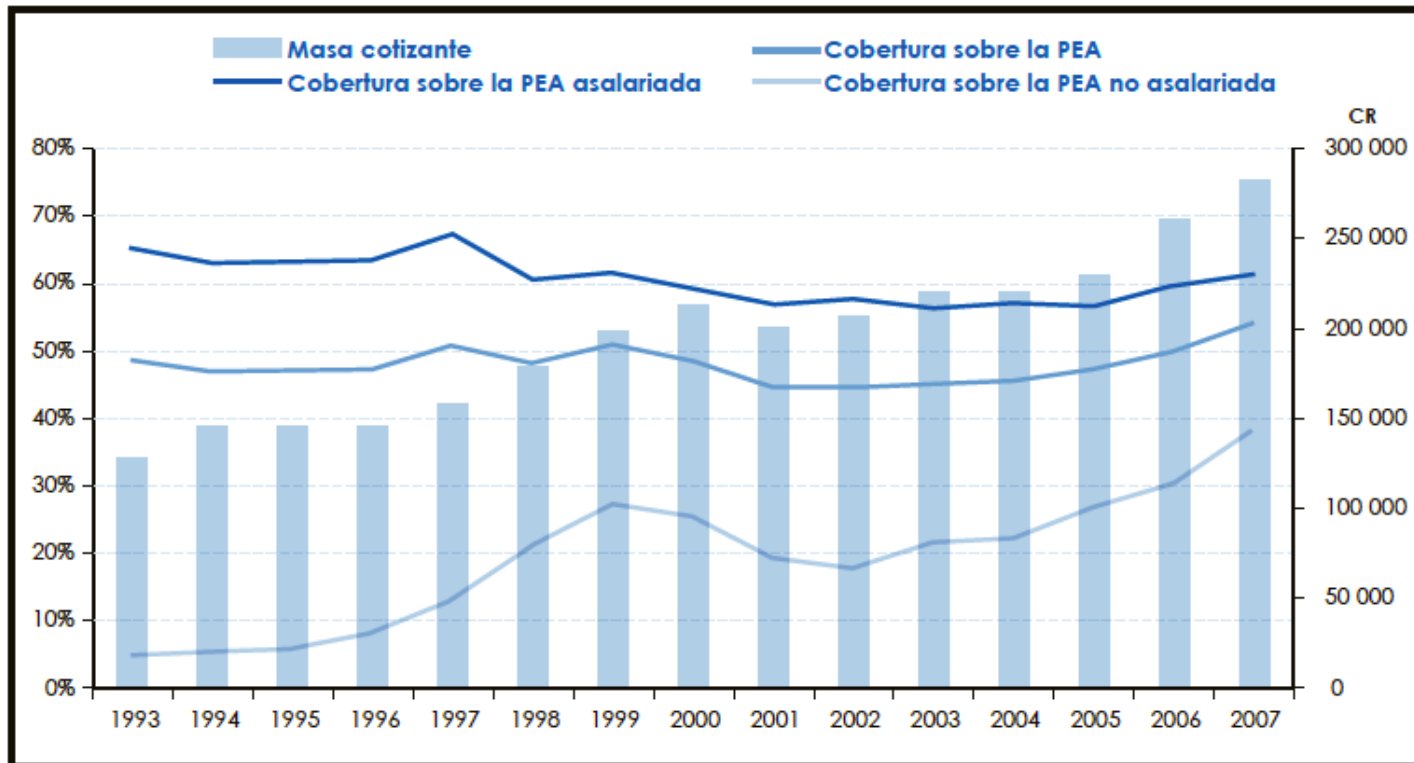

Fuente: CCSS, Dirección Actuarial.

la necesidad

Gráfico 4.7: Personas aseguradas directas activas por grupos de edad, según sexo (2007)

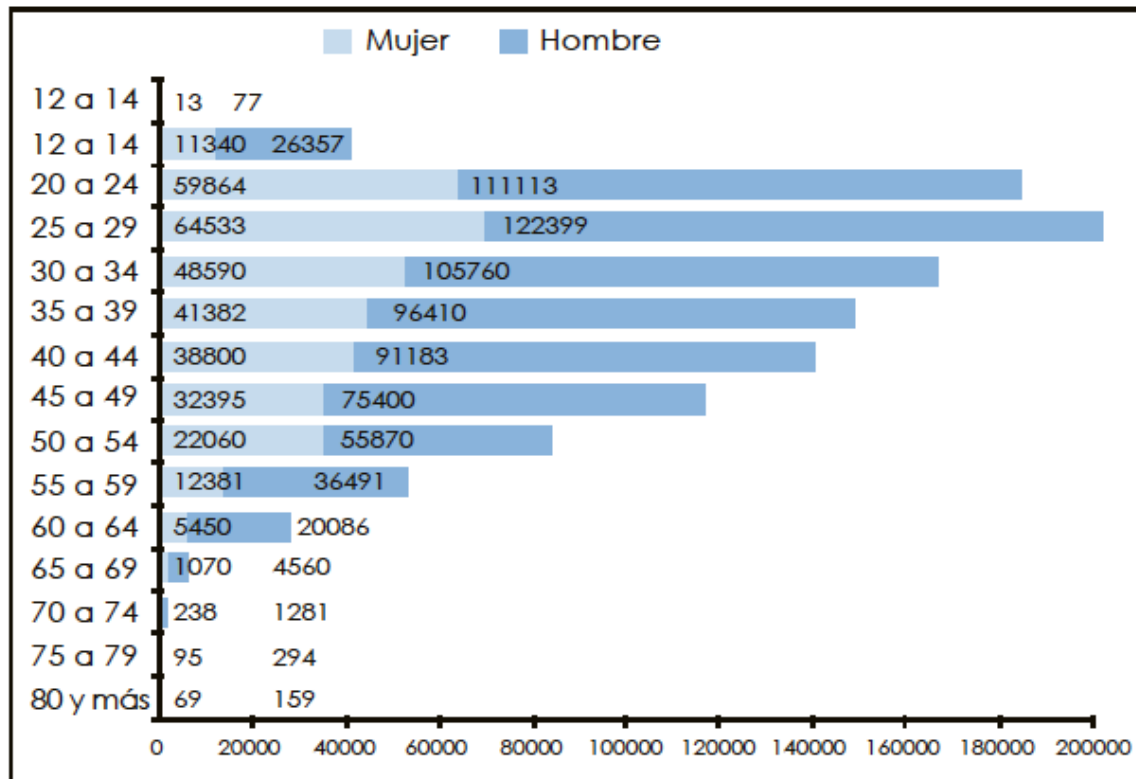

Fuente: CCSS, Dirección Actuarial.

la necesidad

Cuadro 4.7: Nivel de educación de las personas adultas mayores, según tipo de ingreso (2007)

| Indicador | Personas adultas mayores totales | | | Personas adultas mayores sin ingresos | | | Solo con ingreso no autónomo | | | Personas adultas mayores con ingreso autónomo | | |
|-------------------------|----------------------------------|--------|--------------------|---------------------------------------|--------|--------------------|------------------------------|--------|--------------------|---|--------|--------------------|
| | Distribución relativa | | Incidencia pobreza | Distribución relativa | | Incidencia pobreza | Distribución relativa | | Incidencia pobreza | Distribución relativa | | Incidencia pobreza |
| | Total | Pobres | | Total | Pobres | | Total | Pobres | | Total | Pobres | |
| Educación | 100,0 | 100,0 | 23,2 | 100,0 | 100,0 | 31,5 | 100,0 | 100,0 | 34,7 | 100,0 | 100,0 | 15,3 |
| Sin educación | 17,7 | 26,2 | 34,3 | 16,8 | 22,8 | 42,0 | 34,6 | 34,0 | 34,8 | 11,6 | 21,8 | 29,1 |
| Primaria incompleta | 42,1 | 51,3 | 27,8 | 48,9 | 56,4 | 35,2 | 50,6 | 54,2 | 36,1 | 36,1 | 44,5 | 18,8 |
| Primaria completa | 22,0 | 17,5 | 18,7 | 23,7 | 16,3 | 22,1 | 12,4 | 9,7 | 28,5 | 25,1 | 25,8 | 15,6 |
| Media Incompleta | 6,4 | 2,0 | 7,5 | 4,8 | 1,2 | 8,8 | 1,5 | 2,1 | 52,4 | 8,9 | 2,6 | 4,4 |
| Media completa | 5,0 | 2,4 | 10,7 | 3,6 | 3,3 | 28,1 | 0,5 | 0,0 | 0,0 | 7,4 | 3,8 | 7,6 |
| Superior | 6,8 | 0,6 | 2,2 | 2,1 | 0,0 | 0,0 | 0,3 | 0,0 | 0,0 | 11,0 | 1,5 | 2,3 |
| Promedio años educación | 4,8 | 3,0 | | 4,1 | 3,1 | | 2,2 | 2,0 | | 6,0 | 3,8 | |

Fuente: Trejos, 2008 con base en la Encuesta de Hogares de Propósitos Múltiples del INEC.

la necesidad

- La vivienda
 - Acceso a la vivienda
 - Acceso a la ciudad
- La atención de la salud
 - Acceso a los servicios de salud
 - Vida saludable
- Los ingresos
 - Pensiones
 - Empleo
 - Educación
 - Equidad de género

el deseo

- El estigma de la vejez
- El maltrato físico y sexual
- El abuso patrimonial
- La soledad

el deseo

El deseo de vivir

- El sentido de pertenencia
- Las redes de transmisión entre generaciones
- El aporte a la sociedad
- Las redes de apoyo
- El tiempo libre
- El espacio urbano